



DIPUTACIÓN DE ALBACETE



# CAMPEONATO DE ESPAÑA ULTRASCORE MTBO



## IV TROFEO QUIJOTES MTBO

# BOLETÍN 2

## PRESENTACIÓN

Volvemos un año más con el Trofeo Quijotes MTBO, donde ya vamos por la cuarta edición.

Esta vez repetimos modalidad de UltraScore, sobre todo tras el éxito del año pasado en Villatoya y nos desplazamos un poco más hacia el Oeste para disfrutar del precioso Valle del Cabriel, donde recorreremos los términos municipales de Alborea, Casas-Ibáñez y Villamalea.

Uno de los encantos de este mapa es que vamos a disfrutar muchos de los trabajos que se realizaron para la inacabada línea ferroviaria Utiel-Baeza y hará controles en algunos de los túneles que hay todavía abiertos.

Además del Valle del Cabriel, la prueba comenzará desde Casas-Ibáñez y se utilizará la zona de cultivos y grandes viñedos que la rodean, donde el desnivel será prácticamente nulo; por ello será una prueba para todos los niveles, donde los ciclistas con menos experiencia podrán disfrutar de una parte llana y aquellos que quieran un mayor nivel de esfuerzo, contarán con desnivel por doquier y gran cantidad de sendas para disfrutar de este deporte.



## TIPO DE PRUEBA

El IV Trofeo Quijotes MTBO es una prueba de Ultrascoring MTBOrientación, una especialidad del Deporte de Orientación basada en la lectura del mapa y la navegación por senderos, caminos, pistas y zonas abiertas, en la estrategia de elección de controles a visitar, trabajo en equipo y capacidad de resistencia, con un tiempo límite. Los participantes compiten de manera individual o formando parte de equipos de 2 orientadores/as o mixtos. El recorrido es libre, cada control tiene un valor en puntos entre 3 y 9, dependiendo de la dificultad física o técnica (la puntuación del control se corresponderá con la cifra de la izquierda, por ejemplo: el control 35 valdrá 3 puntos, el control 87 valdrá 8 puntos...).

El objetivo de cada equipo es conseguir la máxima puntuación dentro del tiempo máximo establecido. El tiempo límite estará comprendido entre 2 y 6 horas en función de las categorías.

Atendiendo al reglamento regulador de la modalidad, según el art. 6.- "Límites de competición." La circulación FUERA de los caminos, sendas o carreteras autorizadas en la

prueba está PROHIBIDA salvo que el organizador de la prueba lo comunique con antelación y por escrito en los boletines informativos. En nuestro caso, NO se permite la circulación fuera de caminos, sendas o carreteras autorizadas, salvo aquellas marcadas en el mapa como "naranja ciclable".

## PROGRAMA

Las novedades con respecto al boletín 1 se reflejan en rojo

### **Viernes 14 de Octubre**

19:00-20:00 ~~Recogida de dorsales~~ (por petición al juez controlador, se ha aprobado la **NO REALIZACIÓN** de dorsales para esta prueba)  
Recogida pinzas alquiladas  
Centro de competición: **Plaza de Toros de Casas-Ibáñez**

### **Sábado 15 Octubre**

8:00 Apertura Centro de Competición. Mercado de Casas-Ibáñez  
8:00-9:45 Control de material obligatorio categorías 6 horas  
9:45 Entrada a la zona de salida de categorías 6 horas  
10:00 Salida categorías 6 horas  
10:05 Control de material obligatorio categorías 4 horas  
10:45 Entrada a la zona de salida de categorías de 4 horas  
11:00 Salida de categorías 4 horas  
11:30 Control material y acceso de categorías 2 y 3 horas  
12:00 Salida categorías 2 y 3 horas  
14:00 Tiempo límite para categorías 2 horas  
15:00 Tiempo límite para categoría 3 horas  
15:00 Tiempo límite para categorías 4 horas  
16:00 Tiempo límite para categorías 6 horas  
16:30 Cierre de Meta  
  
16:30 Ceremonia entrega de Trofeos

Se realizará la entrega de Trofeos del Campeonato de España USMTBO2022 y a continuación se hará la entrega del Campeonato de España USMTBO 2021 y de la Liga Española de USMTBO 2021

[GANADORES LIGA ESPAÑOLA USMTBO 2021](#)

[GANADORES CAMPEONATO ESPAÑA USMTBO 2021](#)

## CATEGORÍAS OFICIALES

CATEGORÍA	EDAD
M/F-15	Cumplen 15 años en 2022 o menos
M/F-17	Cumplen 17 años en 2022 o menos
M/F-20	Cumplen 20 años en 2022 o menos
M/F-Élite	Sin límite de edad
<b>M/F-21</b>	<b>Sin límite de edad</b>
M/F-40	Cumplen 40 años en 2022 o más
M/F-50	Cumplen 50 años en 2022 o más
M/F-60	Cumplen 60 años en 2022 o más
Absoluta parejas	2 deportistas de cualquier edad y género



### CATEGORÍAS NO OFICIALES

Las siguientes categorías no son oficiales por la Federación Española de Orientación pero se incluirán en el IV Trofeo Quijotes MTBO

CATEGORÍA	EDAD
E-Bike	Corredores que utilizan la bicicleta eléctrica
Open largo	Participación individual o por equipos de 2 a 5 personas, orientadas a familias con niños o gente no iniciada en este deporte. Categoría no competitiva. Tiempo máximo en carrera 6 horas.
Open corto	Participación individual o por equipos de 2 a 5 personas, orientadas a familias con niños o gente no iniciada en este deporte. Categoría no competitiva. Tiempo máximo en carrera 4 horas

### DURACIÓN MÁXIMA DE CARRERA

CATEGORÍA	TIEMPO MÁXIMO
M/F-15	2 horas
M/F-17	3 horas
M/F-20	6 horas
M/F-Élite	6 horas
M/F-40	6 horas
M/F-50	4 horas
M/F-60	4 horas
Absoluta parejas	6 horas
Open corto	4 horas
Open largo	6 horas
E-bike	6 horas

### PRECIOS

Categorías (para federados)	Precio reducido Hasta 20 de septiembre	Precio normal A partir del 21 septiembre
MF 15/17	10€	15€
MF 20	15€	20€
MF 21 y adultos	20€	25€
Categorías no oficiales	20€	25€

Todos los inscritos el 20 de septiembre (inscripción hecha y pagada) recibirán unos calcetines conmemorativos

Otros conceptos

Concepto	Precio
Licencia de día (categorías no oficiales, por persona)	2€
Licencia de día (categorías oficiales, por persona)	8€
Alquiler sportident SIAC	5€
Cambio nº sportident (antes de la competición)	3€
Cambio nº sportident (después de la competición)	5€
Fianza para alquilar sportident	60€
Venta de portamapas	30€
Suelo duro	3€

## INSCRIPCIONES

Plataforma SICO: <https://sico.fedo.org/carrera.php?id=20161148>

**Descuento** hasta el 20 de Septiembre (5€)

Último día de inscripción: **Lunes 10 de Octubre a las 23:59.**

**Recargo para la inscripciones hechas el Lunes (5€)**

Pago de inscripciones: Globalcaja

- Titular: Club Deportivo BMT Casas de Ves
- Nº de Cuenta: ES90 3190 0037 5145 8383 3621
- Concepto: Nombre de club, o nombre y apellidos del corredor si el pago es individual

La inscripción no se considerará formalizada hasta que se haya realizado el ingreso bancario. Habrá que enviar el justificante de transferencia al siguiente email: [tesoreriabmt@gmail.com](mailto:tesoreriabmt@gmail.com)

## SUELO DURO

Habrà suelo duro **en el Pabellón Municipal de Casas-Ibáñez**

## BOLSA REGALO

Todos los corredores que finalicen el IV Trofeo Quijotes MTBO recibirán una bolsa con productos típicos de la zona

## NORMATIVA

Las diferentes pruebas estarán reguladas por:

- Normativa de la Liga Española y Campeonato de España de MTBO "FEDO"
- Reglamento MTBO "FEDO"

Para lo no contemplado, se aplicará la Normas Generales de la IOF.

<https://www.fedo.org/web/competicion/mtbo/reglamentos>

Se prohíbe a los competidores abandonar los caminos, siendo descalificados aquellos que sean sorprendidos circulando fuera de los mismos. Se permite el uso de sendas y tramos pintados de color naranja en el mapa.

Durante el desarrollo de las pruebas, los ciclistas deberán circular por los caminos utilizando su derecha, ya que los mismos están abiertos al tráfico y/o se podrán cruzar con otros competidores.

La inscripción en cualquier modalidad de las pruebas, significa la aceptación de las normas expuestas en este apartado de NORMATIVA.

## CLASIFICACIÓN

La clasificación se establecerá según los siguientes parámetros:

Puntos obtenidos= Suma de los valores de los controles visitados - posibles penalizaciones por llegada tarde a meta:

- A partir del minuto 00:00 hasta el 10:00 se pierden 2 puntos por cada minuto.
- A partir del minuto 10:01 hasta el 20:00 se pierden 3 puntos por cada minuto.
- A partir del minuto 20:01 hasta el 30:00 se pierden 4 puntos por cada minuto.

- A partir del minuto 30:00 se pierden todos los puntos.

En caso de empate: el corredor o equipo que haya empleado menos tiempo. Si continúa el empate: el corredor o equipo que haya visitado más controles.

### INFORMACIÓN TÉCNICA.

Cartógrafos: Javier García y Jose Antonio Villar Peruga

Mapa: "Valle del Cabriel"-Casas-Ibáñez

Escala: 1:20.000

Equidistancia: 10 metros

Este mapa es la continuación hacia el oeste del utilizado en 2021 en Villatoya, y parte del utilizado en 2020 en el CEMTBO de Alborea ([publicado en www.trofeoquijotesmtbo.com](http://www.trofeoquijotesmtbo.com))

<https://trofeoquijotesmtbo.wordpress.com/2022/09/15/mapa-antiguo-publicado/>

- Se hará entrega a cada participante dos mapas (tamaño A3+) impresos en el mismo papel por las dos caras.
- El número de controles total será de 50. Se incluirán 3 controles que coincidirán en ambos mapas para aclarar la zona de nexo entre ambos.
- El control nº.100 solo podrá marcarse en último lugar antes de entrar a meta y se colocará a partir de las 12:00.
- Los mapas y controles serán los mismos para todos los corredores, reflejándose en ellos la agrupación de categorías y la duración de la prueba asignada según normativa (el criterio del organizador es utilizar la duración máxima de cada categoría incluida en el art. 23 de la normativa de la Liga Española y Campeonato de España de UltraScore MTBO 2022)

### DISTANCIAS Y DESNIVELES

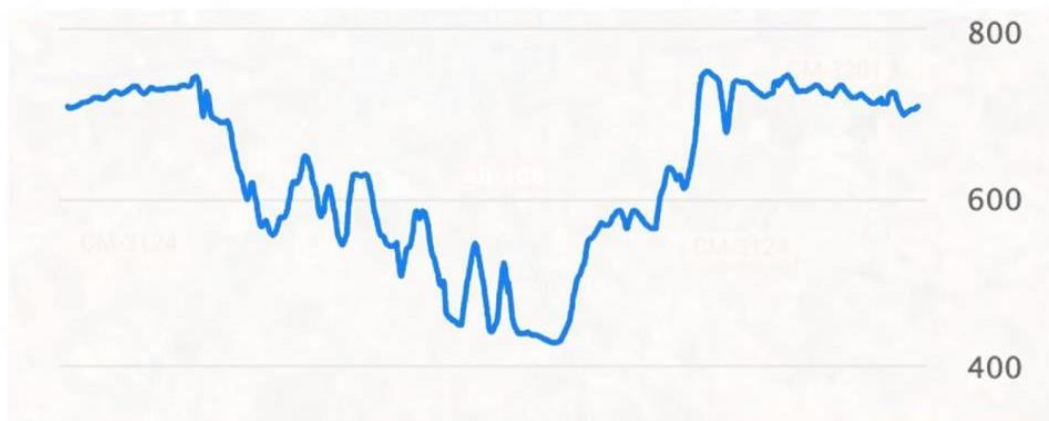

Realizando el recorrido completo (50 controles), se alcanzan los 125 km y los 1500 metros de desnivel positivos.

### COMENTARIOS DE LOS TRAZADORES

La competición transcurre por dos zonas claramente diferenciadas, una de cultivo prácticamente llana y la otra de monte con mucho desnivel, arroyos ...Una vez nos adentramos de lleno en el valle del río Cabriel la cobertura telefónica es escasa o nula.

Por tanto, es necesario recordar estas consideraciones:

□ Las pistas permiten, en general, alcanzar altas velocidades se recomienda circular por la derecha y muy pendiente de posibles surcos.

□ Las sendas, en general, son "sucias", con pequeñas piedras sueltas, regueros, ramas...que nos exigirán mucha atención en todo momento y aunque la senda nos invite a rodar a alta velocidad hemos de tener en cuenta que en cualquier tramo nos puede aparecer un punto de alta dificultad técnica, un escalón, un surco de erosión...que hacen muy recomendable bajarse de la bici para evitar accidentes en zona sin cobertura. Hemos marcado en el mapa estos puntos con el símbolo de 717 (línea magenta) pero como la técnica es muy personal puede ser que no hayamos dejado alguno o marcado de más, en todo caso muy atentos a las sendas.

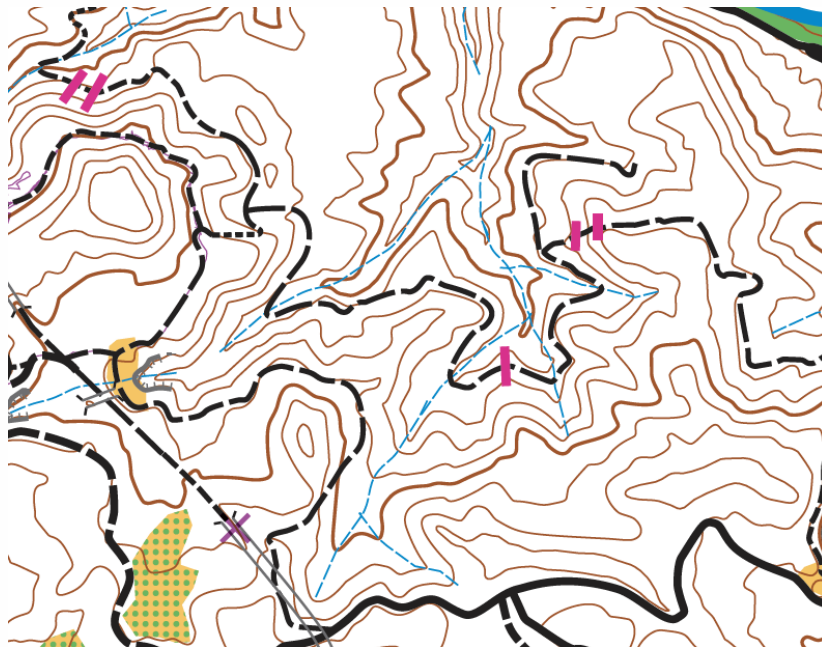

□ Las carreteras son comarcales con muy poco tránsito pero no están cerradas al tráfico.



## ACCESO A LA ZONA

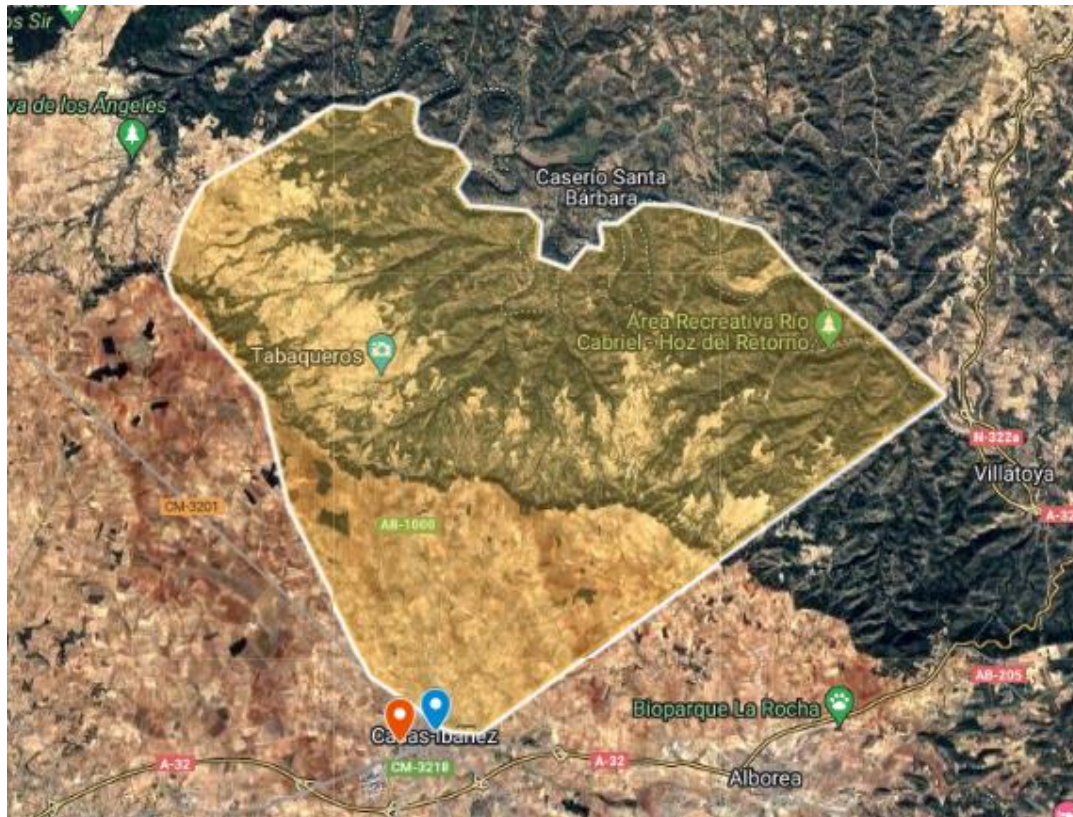

<https://www.google.com/maps/d/u/0/edit?mid=1X65bY71pQ41Fdk4wo5FByAca2yfEec&usp=sharing>

## SISTEMA DE CRONOMETRAJE

Para la prueba se utilizará el sistema de control de tiempos SPORTIDENT AIR. Las bases tendrán DESACTIVADO el sistema AIR. Al ser salida en masa y el recorrido en modalidad score, entendemos que no será un único corredor el que vaya activando las diferentes bases, ya que no necesariamente todos los participantes irán por el mismo recorrido. Recordamos que es obligación del corredor/a comprobar que la pinza sportident ha pitado/encendido la luz; y que, ante la duda en un control, usen el marcaje tradicional.

Consideraciones categoría *Absoluta Parejas*: existirá un tiempo máximo de 20 segundos entre el marcaje de uno y otro miembro de la pareja en cada uno de los controles. Además, la pinza sportident deberá llevarse fijada a la muñeca durante toda la prueba con el precinto que entregará la organización. El precinto sólo podrá retirarse por personal de la organización en el momento de la descarga de tiempos. Si un participante rompe este precinto, la pareja quedará descalificada.

NO es obligatorio el uso de pinzas SIAC AIR, sin embargo, será necesario que las pinzas, con marcaje tradicional, permitan más de 60 picadas.

## MATERIAL OBLIGATORIO

Antes de comenzar la prueba habrá control de material obligatorio para todos los participantes. No habrá control de material en carrera.

Se diferencia el material en función de la duración de la prueba:



CATEGORÍAS 4 Y 6 HORAS DE DURACIÓN:

- ✓ Tarjeta Sportident (precintada en Absoluta Parejas)
- ✓ Teléfono móvil con la batería cargada.
- ✓ Casco rígido homologado.
- ✓ Herramientas mínimas (multiherramienta, cámara y bomba de mano).
- ✓ Comida energética para el día.
- ✓ Recipiente con al menos 1 litro de agua en el momento de la salida (se recomienda al menos 2 litros para categorías de 6 horas).
- ✓ Mochila.
- ✓ Silbato.
- ✓ Sales o bebida isotónica.
- ✓ Cobertura isotérmica de emergencia (manta térmica).

Material recomendable

- ✓ Botiquín de urgencia que comprenda al menos una venda o apósitos, puntos de sutura rápida, vaselina y cremas musculares, analgésico, compresas estériles, esparadrapo y líquido antiséptico o jabón (en el caso de las categorías absoluta parejas o participación en open largo en equipos, sólo será necesario que lo lleve un miembro del equipo).
- ✓ Frontal de luz.

RESTO DE CATEGORÍAS:

- ✓ Tarjeta Sportident
- ✓ Teléfono móvil con la batería cargada.
- ✓ Casco rígido homologado.
- ✓ Herramientas mínimas (multiherramienta, cámara y bomba de mano).
- ✓ Comida energética para el día.
- ✓ Recipiente con al menos 1 litro de agua en el momento de la salida.

ORGANIZA



INSTITUCIONES



COLABORA

